编号：浙 PF20210037

太子参配方颗粒

Taizishen PeifangKeli

【来源】 本品为石竹科植物孩儿参 *Pseudostellaria heterophylla*（Miq.）Pax ex Pax et Hoffm.的干燥块根经炮制并按标准汤剂的主要质量指标加工制成的配方颗粒。

【制法】 取太子参饮片 3000g，加水煎煮，滤过，滤液浓缩成清膏（干浸膏出膏率为 20%~33%），加辅料适量，混匀，干燥（或干燥，粉碎），再加辅料适量，混匀，制粒，制成 1000g，即得。

【性状】 本品为棕黄色的颗粒；气微，味微甘。

【鉴别】 取本品 0.5g，研细，加甲醇 10ml，温浸，振摇 30 分钟，滤过，滤液浓缩至 1ml，作为供试品溶液。另取太子参对照药材 1g，同法制成对照药材溶液。照薄层色谱法（中国药典 2020 年版 通则 0502）试验，吸取上述两种溶液各 1μl，分别点于同一硅胶 G 薄层板上，以正丁醇-冰醋酸-水（4 : 1 : 1）为展开剂，置用展开剂预饱和 15 分钟的展开缸内，展开，取出，晾干，喷以 0.2%茚三酮乙醇溶液，在 105℃加热至斑点显色清晰。供试品色谱中，在与对照药材色谱相应的位置上，显相同颜色的斑点。

【特征图谱】 照高效液相色谱法（中国药典 2020 年版 通则 0512）测定。

色谱条件与系统适用性试验 以十八烷基硅烷键合硅胶为填充剂（柱长为 250mm，内径为 4.6mm，粒径为 5μm）；以水为流动相 A，以乙腈为流动相 B，按下表中的规定进行梯度洗脱；流速为每分钟 0.6ml；柱温为 30℃；检测波长为 203nm。理论板数按太子参环肽 B 峰计算应不低于 5000。

时间（分钟）	流动相 A（%）	流动相 B（%）
0 ~ 10	98→95	2→5
10 ~ 40	95→60	5→40
40 ~ 50	60→30	40→70
50 ~ 60	30→20	70→80

参照物溶液的制备　取太子参对照药材 1g，置具塞锥形瓶中，加 50%甲醇 25ml，超声处理（功率 240W，频率 40kHz）30 分钟，放冷，摇匀，滤过，取续滤液作为对照药材参照物溶液。另取腺苷对照品适量，精密称定，加 50%甲醇制成每 1ml 含 15μg 的溶液，作为对照品参照物溶液Ⅰ；再取太子参环肽 B 对照品适量，精密称定，加甲醇制成每 1ml 含 15μg 的溶液，作为对照品参照物溶液Ⅱ。

供试品溶液的制备　取本品适量，研细，取 1g，置具塞锥形瓶中，加水 25ml，超声处理（功率 240W，频率 40kHz）30 分钟，放冷，摇匀，滤过，取续滤液，即得。

测定法　分别精密吸取参照物溶液与供试品溶液各 10μl，注入液相色谱仪，测定，即得。

供试品色谱中应呈现 5 个特征峰，并应与对照药材参照物色谱中的 5 个特征峰保留时间相对应。其中 2 个峰应分别与相应对照品参照物峰的保留时间相对应。与腺苷对照品参照物峰相对应的峰为 S1 峰，计算峰 2 与 S1 峰的相对保留时间，与太子参环肽 B 对照品参照物峰相对应的峰为 S2 峰，计算峰 3、峰 4 与 S2 峰的相对保留时间，其相对保留时间应在规定值的±10%之内。规定值为：1.03（峰 2）、0.69（峰 3）、0.72（峰 4）。

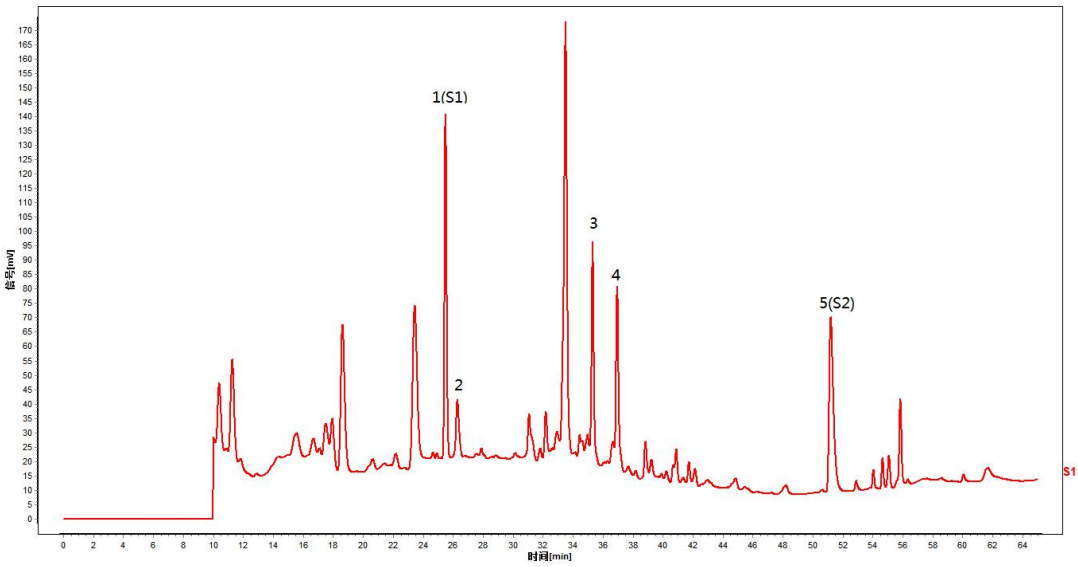

对照特征图谱

峰 1（S1）：腺苷；峰 5（S2）：太子参环肽 B

参考色谱柱：Intert Sustain C_{18}，4.6mm×250mm，5μm

【检查】 应符合颗粒剂项下有关的各项规定（中国药典 2020 年版 通则 0104）。

【浸出物】 照醇溶性浸出物测定法（中国药典 2020 年版 通则 2201）项下的热浸法测定，用乙醇作溶剂，不得少于 8.1%。

【含量测定】 照高效液相色谱法（中国药典 2020 年版 通则 0512）测定。

色谱条件与系统适用性试验 以十八烷基硅烷键合硅胶为填充剂（柱长为 250mm，内径为 4.6mm，粒径为 5μm）；以乙腈-水（30:70）为流动相；检测波长为 203nm。理论板数按太子参环肽 B 峰计算应不低于 2000。

对照品溶液的制备 取太子参环肽 B 对照品适量，精密称定，加甲醇制成每 1ml 含 15μg 的溶液，即得。

供试品溶液的制备 取本品适量，研细，取约 0.5g，精密称定，置具塞锥形瓶中，精密加入 50%甲醇 25ml，称定重量，超声处理（功率 240W，频率 40kHz）30 分钟，放冷，再称定重量，用 50%甲醇补足减失的重量，摇匀，滤过，取续

滤液，即得。

测定法 分别精密吸取对照品溶液与供试品溶液各 20μl，注入液相色谱仪，测定，即得。

本品每 1g 含太子参环肽 B（$C_{40}H_{58}N_8O_8$）应为 0.39mg~0.69mg。

【规格】 每 1g 配方颗粒相当于饮片 3g。

【贮藏】 密封。